

IDENTIFICAÇÃO

Supervisor Técnico

SUMÁRIO DO CARGO

Responsável em dar suporte ao Diretor Técnico nos processos de organização e execução de eventos nacionais e internacionais especificamente nas operações de: registro de clubes e atletas, preparação do plano de trabalho, supervisão de operações de montagem de estruturas, transporte, alimentação e hospedagem.

Responsável também por operacionalizar as Fases de Treinamento das respectivas Seleções Nacionais.

NÍVEL DE REPORTE

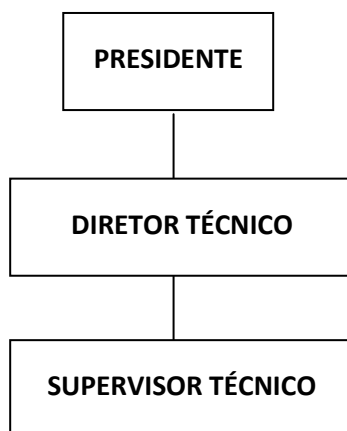

PRINCIPAIS ATRIBUIÇÕES

- Acompanhar a execução do calendário de competições da ANDE, bem como a programação de outras atividades inerentes à área técnica;
- Fazer cumprir os regulamentos gerais das competições existentes no calendário da ANDE bem como os regulamentos de registro e transferência de atletas; de arbitragem e classificação funcional;
- Colaborar na organização e acompanhamento do processo de registro de equipes e atletas em cada temporada e nas respectivas competições existentes no calendário da ANDE;

- Encaminhar o plano de trabalho orientador para concretizar convênio com o Comitê Paralímpico Brasileiro a fim de viabilizar recursos financeiros para execução das competições;
- Supervisionar operações de montagem de estruturas, classificação funcional e arbitragem em eventos nacionais.
- Colaborar na execução do plano plurianual de treinamento das Seleções Brasileiras;
- Zelar, permanentemente, pela observância dos princípios éticos, filosóficos e estatutários que regem a ANDE, bem como as normas e regras emanadas da BISFed, IFCPF e CP-ISRA;
- Zelar para que o seguimento de desporto das pessoas com Paralisia Cerebral no Brasil sempre tenha acesso às informações específicas no âmbito da área técnica como, por exemplo, calendário de competições, regulamentos, rankings nacionais e internacionais, índices etc.;
- Participar de reuniões com a Diretoria Técnica quando convidado ou convocado;
- Praticar todos os atos indispensáveis ao bom cumprimento de suas atribuições.

REQUISITOS DO CARGO

5.1. FORMAÇÃO ACADÊMICA

- () Ensino Médio Completo
() Superior em curso
(X) Superior Completo - Educação Física
() MBA – Pós Graduação

5.2 IDIOMAS

- () Inglês Fluente () Inglês Intermediário (X) Inglês Básico () Não se Aplica

5.3 TI (pacote office)

- (X) Avançado () Intermediário () Básico () Não se Aplica