

CAMPEONATO REGIONAL NORDESTE DE BOCHA PARALÍMPICA



02 A 05 DE MAIO DE 2024

POLO COMERCIAL

BR-104 - Km 62 - S/N - Nova Caruaru

CARUARU/PE

INFORMATIVO – Versão 04

Com o presente documento, estamos continuando com o processo formal de comunicação com os Clubes e Associações que desejam participar do Campeonato Regional Nordeste de Bocha Paralímpica 2024.

CORPO TÉCNICO

Artur Cruz Gomes	Presidente
Erinaldo Batista das Chagas	Vice-Presidente
Leonardo Baideck	Diretor Técnico
Mariana Piculli dos Santos	Diretora Administrativa
Vitor do Nascimento Pereira	Supervisor Técnico
Carolina Guimarães Ferraz Silva	Supervisora de Serviços
Esnande Quirino	Coordenador Regional
Rodrigo de Sousa Barros	Coordenador
Wellington Rodrigues Tibúrcio Fantana	Coordenador
Washington Luiz da Costa Faustino	Coordenador
Alex Lautherbach	Delegado Técnico
Gabriel Renaldo de Sousa	Delegado Técnico Assistente
André Leal	Comunicação
Davi Dantas Leite da Silva	Comunicação
Claudio Diehl Nogueira	Chefe de Classificação
Ygor Carrozzini Macedo de Mattos	Classificador
Mariane Ferreira	Classificadora
Solange dos Santos Bertoldo	Classificadora
Janaína Carla Tavernard Baroboskin	Classificadora
Marília Garcia Pinto	Árbitra Chefe
Cleison Alberto De Barros Silva	Assistente de Árbitra Chefe
Janine Selene Silva Goulart Carneiro	Árbitra
Edison Pereira Da Silva	Árbitro
Aline Maria Dos Santos Soares	Árbitra
Daniel De Andrade Lima	Árbitro

Diogo Costa Santos	Árbitro
Ednaldo Acioly De Souza Filho	Árbitro
João Everton Da Silva Quirino	Árbitro
Maria Julyete Seba Batista	Árbitra
Rayssa Do Nascimento Souza	Árbitra
Williane De Sales Tôrres	Árbitra
Fabio Roberto Costa Dos Santos	Árbitro
Leonardo Dos Santos Nunes	Árbitro
Maria Inês De Bona	Árbitra
Amanda Santos De Brito	Árbitra
Sandra da Silva Honório dos Santos	Árbitra
Paula Marques Lima Natividade	Árbitra
Ilze Louize Da Silva Brito.	Árbitra
Vitória Cruz Da Silva	Árbitra

INSCRIÇÕES

Inscrições finalizadas no dia 20/03/2024.

Cada atleta pode (e deve) ser acompanhado por 01 staff.

Cada clube ou associação precisa, obrigatoriamente, inscrever 01 técnico. O técnico precisa estar registrado no sistema CONFEF/CREF e apresentar a documentação referente a este registro no Congresso Técnico.

Qualquer outra pessoa precisa de autorização da ANDE para ser registrada no evento.

Não há limite de atletas a serem inscritos por um clube. A ANDE solicita aos clubes que inscrevam no evento, somente, atletas que tenham condições técnicas de participar.

Outras informações podem ser encontradas no Regulamento Geral do Campeonato Regional Nordeste 2024.

Solicitamos aos clubes que nos informem até **30/04** caso algum atleta inscrito não possa participar do evento.

Substituições ou trocas de staffs podem ser realizadas até **30/04**.

ATLETAS PARTICIPANTES

1	ALINE VALENCA VANDEGA	18/07/1984	BC1	Feminino	034.140.035-11	Lar Vida - BA
2	ANDREZA VITÓRIA FERREIRA DE OLIVEIRA	29/01/2001	BC1	Feminino	058.528.014-29	UFPE
3	LETICIA KAROLINE DOS SANTOS	31/05/2001	BC1	Feminino	055.157.734-70	APODEC
4	LETICIA YASMIN MOURA DE MELO	08/03/2008	BC1	Feminino	016.854.384-23	APARN
5	MARIA EDUARDA SILVA	08/07/1995	BC1	Feminino	052.897.094-10	UFPE
6	MARIA VITORIA SOARES DA SILVA	03/10/2009	BC1	Feminino	107.693.444-70	ACARDD
7	MARTA MAIARA MARINHO CRUZ	16/02/1984	BC1	Feminino	041.710.843-50	FUNAD
8	RITA THAUANE PEREIRA DE SOUZA	16/06/2009	BC1	Feminino	102.559.554-80	APARN
9	STEFANIE PEREIRA DE OLIVEIRA	14/02/1996	BC1	Feminino	056.457.094-03	FUNAD

1	DAYHANE LETÍCIA PONCIANO	07/08/1994	BC2	Feminino	013.719.464-18	UFPE
2	JOANA MARIANI BARROS DE PAIVA	28/12/2005	BC2	Feminino	085.847.844-70	APARN
3	KLYS VITORIA DO CARMO ARRUDA	13/03/2001	BC2	Feminino	063.021.864-12	APODEC
4	NATANAELI ALVES CELESTINO	22/05/2004	BC2	Feminino	081.963.934-66	FUNAD

1	ALICE RIBEIRO DA SILVA	03/01/1996	BC3	Feminino	052.166.854-99	APODEC
2	EMYLLE TORRES AGUIAR	17/08/2000	BC3	Feminino	605.075.303-22	ADESUL
3	GRACIHELEN AZEVEDO DA ROCHA	21/01/1984	BC3	Feminino	063.518.204-13	FUNAD
4	HELOISA RAMOS DE LIMA	03/12/2008	BC3	Feminino	102.612.034-95	ACARDD
5	ITAMARA GALDINO DE ARAÚJO	30/01/1993	BC3	Feminino	014.113.774-60	FUNAD
6	JESSIKA AZEVEDO DA SILVA	04/11/2002	BC3	Feminino	070.442.574-29	APARN
7	LIANNA CAROLINE CASTRO DE ARAUJO	02/06/2001	BC3	Feminino	073.554.394-13	FUNAD
8	LUANA VITORIA DA SILVA NASCIMENTO	10/10/2008	BC3	Feminino	100.591.954-28	UFPE
9	RUTH ERNESTINE LUCENA DE PAIVA	11/09/1991	BC3	Feminino	072.394.634-51	ACARDD
10	SARA VITORIA GOMES DIAS	19/07/2004	BC3	Feminino	373.431.598-01	SADEF

1	ISALINE MARIA AMARANTE DA SILVA	15/12/1991	BC4	Feminino	052.998.484-98	APAE - Maragogi
2	MARIA ISABEL GALDINO DOS SANTOS	21/02/1999	BC4	Feminino	013.908.344-84	FUNAD
3	RENATA VIEIRA DE AZEVEDO CHAGAS	29/04/1983	BC4	Feminino	000.034.084-77	FUNAD

1	ALDENIR LOPES DA SILVA	25/06/1983	SC	Feminino	012.206.504-20	APODEC
2	ANA BEATRIZ BORRALHO FERREIRA	30/08/1999	SC	Feminino	610.037.823-02	FMPE - MA
3	MARIA EDUARDA VIDAL DE LIMA	03/05/2003	SC	Feminino	076.339.064-05	APAE - CG
4	PATRICIA SOUZA DE ABREU	23/03/1999	SC	Feminino	108.125.507-22	ACARDD

1	JOACIR GARCIA FREIRE JUNIOR	16/06/1988	BC1	Masculino	014.170.694-57	SADEF
2	DAVI MENDES TEIXEIRA	30/03/2009	BC1	Masculino	060.350.653-41	ADESUL
3	JONAS EWERTON GARCIA DE FREITAS	21/07/1992	BC1	Masculino	037.153.343-04	ADESUL
4	JOSE CLAYTON ALVES DE OLIVEIRA	26/05/1996	BC1	Masculino	079.881.274-54	APAE - Maragogi
5	JOSIVAN DA SILVA PEIXOTO	05/03/1984	BC1	Masculino	015.468.614-08	SADEF
6	MARCOS PAULO DA SILVA SANTOS	19/10/1990	BC1	Masculino	055.376.394-67	FUNAD
7	PEDRO GABRIEL DA SILVA	03/05/2009	BC1	Masculino	101.798.064-08	APAE - CG
8	SEVERINO RAMOS HENRIQUE FERREIRA	19/12/2003	BC1	Masculino	074.838.004-37	ACARDD
9	WELTON DOS SANTOS COSTA	22/04/1990	BC1	Masculino	067.547.614-31	ACARDD
10	WESLEY LEANDRO DE LIMA	02/03/1997	BC1	Masculino	036.743.243-93	ADESUL

1	ALEXANDRE DA SILVA	18/11/1981	BC2	Masculino	088.041.724-28	UFPE
2	ALEHANDRO DA SILVA MONTEIRO	23/04/2008	BC2	Masculino	127.583.604-62	ACARDD
3	ALVARIM MARINHO CESAR	20/09/1982	BC2	Masculino	068.117.184-71	APARN
4	CICERO BARBOSA DA SILVA	29/04/1983	BC2	Masculino	014.564.104-07	ADVISIA
5	ERILANDO DA SILVA GOMES	15/05/2001	BC2	Masculino	022.809.673-16	ADESUL
6	GENILSON ALVES DE CARVALHO	16/07/1995	BC2	Masculino	057.382.074-08	FUNAD
7	HEMERSON RAFAEL DA SILVA	09/06/1989	BC2	Masculino	083.956.474-09	ADVISIA
8	IURI TAUAN SARAIVA DA SILVA	30/05/2003	BC2	Masculino	069.324.324-47	APARN
9	MATHEUS OLIVEIRA DA SILVA	02/02/2001	BC2	Masculino	065.952.794-44	ACARDD
10	RAFAEL PEREIRA DE MOURA	15/02/1997	BC2	Masculino	322.590.808-80	ACARDD
11	RENATO CABRAL DE MEDEIROS	22/01/1989	BC2	Masculino	076.100.814-42	ACARDD

1	ANDREI DE ALMEIDA SILVA	20/07/2005	BC3	Masculino	119.285.564-77	APODEC
2	DANILO DOS SANTOS BRAGA BENEVIDES	15/02/2003	BC3	Masculino	049.813.783-00	ADESUL
3	ENRICO GOMES PAIVA	03/07/2008	BC3	Masculino	050.809.383-07	ADESUL

4	GABRIEL KAIKE SIMOES SILVA	10/11/2004	BC3	Masculino	075.284.134-37	ACARDD
5	ITALLO GABRIEL DA SILVA CABRAL	20/08/2007	BC3	Masculino	098.979.284-64	APAE - CG
6	JEAN CARLOS COSTA	22/04/1979	BC3	Masculino	280.640.768-03	SADEF
7	LUCAS BATISTA GONCALVES	19/10/1995	BC3	Masculino	052.785.834-01	APAE - CG
8	JOAO PEDRO DE OLIVEIRA SILVA	24/07/1999	BC3	Masculino	083.607.294-41	SADEF
9	LUCAS DE SOUSA LIMA	21/06/1997	BC3	Masculino	029.820.333-21	ADESUL

1	DEIVIS RUFINO ALVES DOS SANTOS	04/10/2003	BC4	Masculino	113.224.794-29	FUNAD
2	EDMUNDO FELIPE DE MELO	01/04/1998	BC4	Masculino	084.062.794-78	APARN
3	EDUARDO JOSE DE AZEVEDO	09/08/1984	BC4	Masculino	053.615.534-84	ADVISA
4	IVANILDO PEREIRA DE SOUZA	04/10/1974	BC4	Masculino	743.578.834-15	APODEC
5	JOÃO VICTOR DA SILVA SANTOS	04/11/1997	BC4	Masculino	075.485.504-05	APAE - Maragogi
6	JOSÉ CARLOS DOS SANTOS	12/09/1969	BC4	Masculino	520.042.794-00	UFPE
7	JOSÉ FRANCISCO FERREIRA DE CARVALHO	19/03/1986	BC4	Masculino	074.220.434-07	APARN
8	JOSÉ JAILSON DA SILVA LIBERATO	03/03/1975	BC4	Masculino	007.678.564-57	APARN
9	EDNALDO JOSE DA SILVA	27/04/1972	BC4	Masculino	022.798.314-90	APAE - Maragogi
10	ICARO ARAUJO BARBOSA	22/01/2009	BC4	Masculino	099.653.234-02	ACARDD
11	JOSE ANTONIO DO NASCIMENTO SANTOS	04/09/2006	BC4	Masculino	130.605.104-58	SADEF
12	SAYMON CALISTA RODRIGUES	17/02/1998	BC4	Masculino	030.045.263-28	ADESUL
13	LUIZ CARLOS DO NASCIMENTO	09/03/1988	BC4	Masculino	074.580.304-02	UFPE
14	WALLISON PATRICIO DA SILVA	12/06/1989	BC4	Masculino	016.384.344-92	APODEC
15	ZILDOMAR ALVES FORTES	23/01/1975	BC4	Masculino	001.051.874-61	APAE - Maragogi

1	BRUNO ARAGAO DOS SANTOS	09/11/1994	SC	Masculino	038.991.805-93	APIB - BA
2	DAVI ANDRADE DOS SANTOS	17/01/2003	SC	Masculino	030.256.495-00	APIB - BA
3	DENILSON FRANCA DA SILVA	16/08/2002	SC	Masculino	066.352.764-32	APAE - CG
4	EDSON JOSE DO ESPÍRITO SANTO JUNIOR	05/06/1993	SC	Masculino	860.141.995-00	APIB - BA
5	FELIPE CUNHA DE SOUSA	16/05/1997	SC	Masculino	670.818.943-72	ADESUL
6	FRANCISCO WERLANDELL DE SOUZA PEREIRA	13/03/2000	SC	Masculino	034.086.913-55	AEASA - Araripe
7	JOAO VICTOR ALVES DA SILVA	21/05/2000	SC	Masculino	055.544.904-17	FUNAD
8	JOSE DOMINGOS SANTOS FILHO	09/09/1968	SC	Masculino	633.923.643-04	FMPE - MA
9	JOSE WALISSON DE MORAES FREITAS	07/11/2000	SC	Masculino	041.100.403-45	AEASA - Araripe
10	KAIQUE RODRIGUES DA SILVA SANTOS	06/08/2002	SC	Masculino	030.752.745-00	APIB - BA
11	MAICON BRITO SILVA	04/11/1993	SC	Masculino	026.651.655-62	APIB - BA
12	MATEUS MEDEIROS GONCALVES (Revisão)	22/12/1997	NE	Masculino	041.496.993-64	APAE - J. de Freitas
13	MAXWEL BRITO NASCIMENTO	30/07/2008	SC	Masculino	055.938.393-28	AEASA - Araripe
14	PETERSON ANTONIO DOS SANTOS	31/10/2006	SC	Masculino	093.171.444-38	UFPE
15	VICTHOR HUGO VENTURA R. DO NASCIMENTO	16/10/2009	SC	Masculino	106.484.034-59	ACARDD
16	VICTOR WESLLEY FERREIRA SOUZA	18/05/2001	SC	Masculino	600.065.803-60	ADESUL

PROGRAMAÇÃO

EVENTO	02/05	03/05	04/05	05/05
Chegada	A partir de 14h	--	--	--
Café da Manhã	--	06h às 09h	06h às 09h	06h às 09h
Almoço	--	11h30 às 14h	11h30 às 14h	11h30 às 14h
Curso de Arbitragem	09h/17h	09h30 às 18h	09h30 às 18h	09h às 12h
Classificação Funcional	10h	--	--	--
Checagem de Equipamentos	16h	--	--	--
Cerimônia de Abertura	--	08h	--	--
Congresso Técnico	20h	--	--	--
Jogos (Início/Término)	--	09h30 às 18h	09h30 às 18h	09h às 12h
Cerimônia de Premiação	--	--	--	12h
Jantar	18h30 às 21h	18h30 às 21h	18h30 às 21h	--
Saída dos Quartos	--	--	--	Até às 12h

HOSPEDAGEM

1. WA Hotel Caruaru

- Endereço: Av. Adjar da Silva Casé, Nº 800 – Indianópolis
- Contato: (81) 3725-1646
- <https://www.wahotelcaruaru.com.br/>
- **Equipes de: Arbitragem, Classificação Funcional, Organização e UFPE, ADVISA, APODEC, APARN, APAE Maragogi, APAE J. Freitas e AEASA.**

2. Caruaru Park Hotel

- Endereço: BR-232, km 128 - 681 - Cidade Alta.
- Contato: (81) 3727-9494
- <https://www.caruaruparkhotel.com.br/>
- **ADESUL, FUNAD, SADEF, FMPE – Maranhão.**

3. Caruaru Pallace Hotel

- Endereço: Rua Visconde de Abaeté, 148 – Petrópolis.
- Contato: (81) 3724-8360
- <https://www.caruarupallacehotel.com.br/>
- **ACARDD, APIB e LAR VIDA.**

4. Citi Hotel Premium

- Endereço: Avenida Procurador Pedro Jorge, Nº 92 – Agamenon Magalhães
- Contato: (81) 3046-5300
- <https://www.citihoteis.com.br/citi-premium/>
- **APAE Campina Grande.**
- Para os **hóspedes menores de idade**, o chefe de delegação de cada clube deverá apresentar no ato do *checkin*, a liberação dos pais registrada em cartório para a estadia informando em qual período e hotel será hospedado. (modelo em anexo).
- Despesas extras, tais como telefonemas, frigobar, lavanderia, serviço de quarto, entre outros não estão incluídas na hospedagem e serão responsabilidade do participante que utilizar.
- Horário *check-in** (entrada): a partir das **14h** do dia 02/05/2024
- Horário *checkout* (saída): até **12h** do dia 05/05/2024

• **NÃO HAVERÁ ALMOÇO NO DIA 02/05/2024;**

ALIMENTAÇÃO

As refeições serão realizadas no **Barcos Recepção**.

Local das refeições fica a 150m do Polo Comercial de Caruaru

O pacote de refeições a ser oferecido pela **ANDE para todos os participantes** compreende:

- **02/05 – Quinta-feira**
 - Jantar – 18h30 às 21h;
- **03 e 04/05 – Sexta-feira e Sábado**
 - Café da Manhã - 06h às 09h - Hotel;
 - Almoço – 11h30 às 14h;
 - Jantar – 18h30 às 21h;
- **05/05 – Domingo**
 - Café da Manhã - 06h às 09h - Hotel;
 - Almoço – 11h30 às 14h;

LOCAL DE COMPETIÇÃO

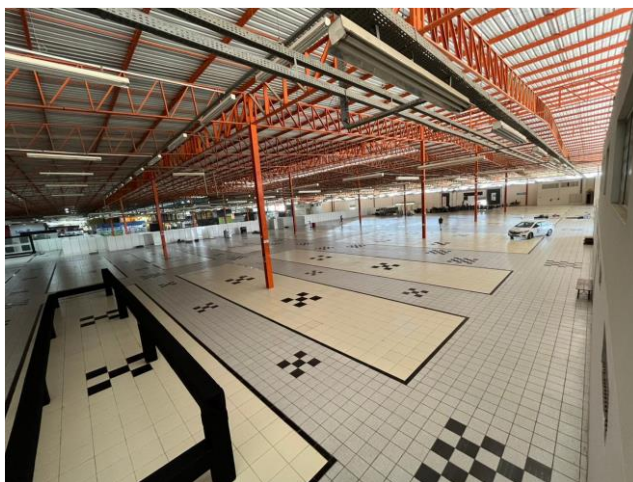

- **Polo Comercial**
 - 10 quadras de competição serão marcadas.
 - Não haverá quadras de aquecimento.
 - Câmara de Chamada: Ao lado das quadras de competição.
 - Checagem de Equipamentos: Na Câmara de Chamada.
 - Local para armazenamento de materiais e equipamentos: Sala de Vidro.

CLASSIFICAÇÃO FUNCIONAL

A Classificação Funcional ocorrerá em **sala específica dentro do Polo Comercial**.

Todos os atletas:

- Precisam se apresentar para classificação 30 minutos antes do horário marcado na agenda de classificação.
- Precisam trazer o RG, passaporte ou algum documento oficial de identificação.
- Será requerido que leiam e assinem o Termo de Consentimento de classificação antes da avaliação dos atletas.
- Podem estar acompanhados pelos seus representantes.
- Devem comparecer com todos os equipamentos esportivos e vestimenta usada na competição.
- Devem comparecer com toda documentação médica relevante.
- Devem comparecer com equipamento de competição para a avaliação técnica.

Listagem de atletas a serem classificados neste evento:

Horário	Banca	Nome	Clube	Nascimento	Gênero	Classe de Entrada	Classe de Saída	Status	Ano de Revisão
10:00	1	ALDENIR LOPES DA SILVA	APODEC	25/06/1983	FEMININO				
10:00	2	MARIA EDUARDA VIDAL DE LIMA	APAE - CG	03/05/2003	FEMININO				
10:30	1	DENILSON FRANCA DA SILVA	APAE - CG	16/08/2002	MASCULINO				
10:30	2	JOAO VICTOR ALVES DA SILVA	FUNAD	21/05/2000	MASCULINO				
11:00	1	PETERSON ANTONIO DOS SANTOS	UFPE	31/10/2006	MASCULINO				
11:00	2	EDMUNDO FELIPE DE MELO	APARN	01/04/1998	MASCULINO	BC4-R			
11:30	1	PATRICIA SOUZA DE ABREU	ACARDD	23/03/1999	FEMININO				
11:30	2	VICTHOR HUGO V. R. DO NASCIMENTO	ACARDD	16/10/2009	MASCULINO				
14:00	1	FRANCISCO WERLANDELL DE SOUZA PEREIRA	AEASA - Araripe	13/03/2000	MASCULINO				
14:00	2	JOSE WALISSON DE MORAES FREITAS	AEASA - Araripe	07/11/2000	MASCULINO				
14:30	1	MAXWEL BRITO NASCIMENTO	AEASA - Araripe	30/07/2008	MASCULINO				
14:30	2	VICTOR WESLEY FERREIRA SOUZA	ADESUL	18/05/2001	MASCULINO				
15:00	1	MATEUS MEDEIROS GONCALVES	APAE - J. de Freitas	22/12/1997	MASCULINO	PROTES TO			
15:00	2	BRUNO ARAGAO DOS SANTOS	APIB	09/11/1994	MASCULINO				
15:30	1	DAVI ANDRADE DOS SANTOS	APIB	17/01/2003	MASCULINO				

15:30	2	EDSON JOSE DO ESPÍRITO SANTO JUNIOR	APIB	05/06/1993	MASCULINO				
16:00	1	KAIQUE RODRIGUES DA SILVA SANTOS	APIB	06/08/2002	MASCULINO				
16:00	2	MAICON BRITO SILVA	APIB	04/11/1993	MASCULINO				
16:30	1	JOSE DOMINGOS SANTOS FILHO	FMPE	09/09/1968	MASCULINO				
16:30	2	ANA BEATRIZ BORRALHO FERREIRA	FMPE	30/08/1999	FEMININO				

Conforme o Regulamento Geral do evento:

Art. 14º - Durante o **Campeonato Regional Nordeste de Bocha Paralímpica 2024**, a Classificação Funcional será de responsabilidade da **ANDE**, através de sua Coordenação de Classificação.

§ 1º - Os Clubes e Associações ao inscreverem seus atletas no **Campeonato Regional Nordeste de Bocha Paralímpica 2024** ratificam que os mesmos devem atender a TODAS as exigências do **Manual de Classificação Funcional da BISFed (5ª Edição - Outubro de 2021)**.

§ 2º - No **Campeonato Regional Nordeste de Bocha Paralímpica 2024** e, em todos os eventos sancionados pela ANDE, a competição começa no **primeiro dia de Classificação Funcional**.

§ 3º - A equipe de Classificação Funcional, após uma avaliação preliminar, indicará uma "**Classe de Entrada**" do atleta na competição. Ao final da competição, essa "**Classe de Entrada**" do atleta pode ser **confirmada ou alterada**. Existe também a possibilidade de o atleta ficar com sua "**Classe Funcional**" em "*status*" de **revisão** para um próximo evento.

§ 4º - Sempre que um atleta comparecer ao Painel de Classificação Funcional deve estar de posse de um **documento de identidade original**, a **Declaração de Diagnóstico para Classificação Funcional** e, ainda, exames que atestem suas **condições de elegibilidade** para a modalidade e **laudo médico**.

§ 5º - **Atletas que não apresentarem, no Painel de Classificação Funcional, um documento de identidade original e a Declaração de Diagnóstico para Classificação Funcional não participarão do evento.**

§ 6º - O atleta deve, obrigatoriamente, comparecer ao Painel de Classificação Funcional **acompanhado de um representante do clube. Caso contrário o atleta NÃO será classificado.**

§ 7º - O representante do clube somente poderá se pronunciar a pedido do Painel de Classificação e deverá ficar em lugar estipulado pelo Classificador. Caso o representante **INSISTA** em intervir no processo de Classificação Funcional, **o mesmo poderá ser solicitado a se RETIRAR, o que irá paralisar ou inviabilizar a avaliação do atleta.**

§ 8º - Durante a realização do **Campeonato Regional Nordeste de Bocha Paralímpica 2024**, todos os atletas estarão à disposição e poderão ser chamados a qualquer momento pela equipe de **Classificadores da ANDE**.

TRANSPORTE

- O cronograma de transportes segue abaixo.
- Todas as equipes devem se apresentar no local de competição no dia 02/05.
- Só haverá transporte do e para o Aeroporto Internacional do Recife (REC) para as equipes da BA e MA.
 - Qualquer chegada ou saída, fora dos dias oficiais, será de responsabilidade do atleta ou equipe que deve providenciar seu próprio transporte.
 - A ANDE não se responsabiliza por ônibus ou voos perdidos devido a problemas de tráfego, atraso da competição ou equipes que não concluírem a competição devido à partida antecipada.
- A operação de transporte será realizada nos dias oficiais 02 a 05 de maio.

Pontos de Encontro:

- Porta do Hotel em que a equipe estiver hospedada e porta do Polo Comercial

Data	Veículo	Horário	Local	Destino	Observação
03/05 e 04/05	Ônibus 01	07h	Hotel WA	Polo Comercial	Árbitros, Classificadores e Equipe Operacional
	Ônibus 02	07h	Hotel WA	Polo Comercial	Clubes - 1ª saída para atletas que jogam nas primeiras rodadas
	Ônibus ADESUL	07h	Hotel Caruaru Park	Polo Comercial	ADESUL + FMPE + SADEF
	Ônibus 03	07h	Hotel Caruaru Park	Hotel Caruaru Palace	FUNAD
	Micro 04	07h	Hotel Caruaru Palace	Hotel Citi	Atletas que jogam na primeira rodada
	Ônibus 03	07h20	Hotel Caruaru Palace	Polo Comercial	FUNAD + demais atletas hospedados no Hotel Caruaru Palace
	Micro 04	07h20	Hotel Citi	Polo Comercial	Atletas do Caruaru Palace + APAE Campina Grande
	Ônibus 02	08h	Hotel WA	Polo Comercial	Demais atletas - 2ª saída
	Ônibus 03	08h15	Hotel Caruaru Palace	Polo Comercial	Demais atletas - 2ª saída
	Micro 04	08h15	Hotel Citi	Polo Comercial	Demais atletas 2ª saída
	Ônibus 01	18h30	Polo Comercial	Hotel WA	1º Retorno
	Ônibus 02	18h30	Polo Comercial	Hotel Caruaru Park	1º Retorno
	Ônibus 03	18h30	Polo Comercial	Hotel Caruaru Palace	1º Retorno
	Micro 04	18h30	Polo Comercial	Hotel Citi	1º Retorno
	Ônibus 01	20h00	Polo Comercial	Hotel WA	2º Retorno
	Ônibus 02	20h00	Polo Comercial	Hotel Caruaru Park	2º Retorno
	Ônibus 03	20h00	Polo Comercial	Hotel Caruaru Palace	2º Retorno
Micro 04	20h00	Polo Comercial	Hotel Citi	2º Retorno	

O transporte do dia 05/05 será informado em outro documento após a publicação da tabela de jogos.

Lembramos que o checkout no Hotel deverá ser feito antes da ida para o Polo Comercial.

REGRAS OFICIAIS

Art. 11º – Os jogos obedecerão às regras de competições da BISFed e o **Manual de Regras da BISFed 2021-2024 V.2.2 (inglês) de 01.04.2024** que pode ser encontrado no site <https://www.worldboccia.com/about-boccia/rules/>

INFORMAÇÕES

Serão fornecidas **exclusivamente** por meio eletrônico no grupo de WhatsApp gerenciado pela organização. As equipes devem indicar no Congresso Técnico os nomes de duas pessoas para participarem desse grupo.

Os resultados das partidas serão impressos e fixados no quadro de informações.

CONGRESSO TÉCNICO

- Será realizado de forma presencial no dia 02/05/2024 às **20h**.

VAGAS PARA O CAMPEONATO BRASILEIRO 2024

BC1 F	BC2 F	BC3 F	BC4 F		BC1 M	BC2 M	BC3 M	BC4 M
3	2	3	2		2	4	3	5