

**CAMPEONATO REGIONAL**  
**NORDESTE**  
**DE**  
**BOCHA PARALÍMPICA**  
**2024**

**02 A 05 DE MAIO DE 2024**

**POLO COMERCIAL**

BR-104 - Km 62 – S/N – Nova Caruaru

**CARUARU/PE**

**INFORMATIVO – Versão 01**

Com o presente documento, estamos iniciando com o processo formal de comunicação com os Clubes e Associações que desejam participar do Campeonato Regional Nordeste de Bocha Paralímpica 2024.

---

## CORPO TÉCNICO

---

Artur Cruz Gomes	Presidente
Erinaldo Batista das Chagas	Vice-Presidente
Leonardo Baideck	Diretor Técnico
Mariana Piculli dos Santos	Diretora Administrativa
Vitor do Nascimento Pereira	Supervisor Técnico
Alex Lautherbach	Delegado Técnico
André Leal	Comunicação
Claudio Diehl Nogueira	Chefe de Classificação

---

## INSCRIÇÕES

---

O Sistema de Gestão Esportiva (**SGE**) estará aberto para que os clubes inscrevam seus atletas no período de **14 a 18 de março**.

Todo o processo de inscrição só pode ser feito pelo **SGE**. **Não há mais inscrições por e-mail.**

Um clube ou associação para poder inscrever seus atletas no evento, vai precisar:

1. Primeira Etapa – A instituição precisa estar cadastrada no **SGE**;
  - Obrigatoriamente, cada clube terá uma pessoa (identificada como) responsável pelo preenchimento do cadastro no **SGE**, envio de documentos, resposta de e-mails...;
  - Qualquer dúvida, a instituição deve enviar e-mail para [clubes@ande.org.br](mailto:clubes@ande.org.br);
2. Segunda Etapa - Com a instituição regularizada é, possível avançar para o cadastro de atletas.
  - O responsável pelo cadastro deve inserir no SGE, todas as informações e documentos dos atletas bem como o atestado médico;
  - Após o encerramento do período de inscrições a ANDE irá validar ou não a inscrição dos atletas;

- **Só será validada a inscrição de atletas que cumpram todas as exigências no SGE;**
3. Terceira Etapa – Inscrição dos Atletas na competição.
  4. Para auxiliar os Clubes e Associações na utilização do SGE, o Departamento Administrativo da ANDE vai realizar uma reunião pelo zoom no dia **15 de março** às **17h**.

Cada atleta pode (e deve) ser acompanhado por 01 staff.

Cada clube ou associação precisa, obrigatoriamente, inscrever 01 técnico. O técnico precisa estar registrado no sistema CONFED/CREF e apresentar a documentação referente a este registro no Congresso Técnico.

Qualquer outra pessoa precisa de autorização da ANDE para ser registrada no evento.

Não há limite de atletas a serem inscritos por um clube. A ANDE solicita aos clubes que inscrevam no evento, somente, atletas que tenham condições técnicas de participar.

Outras informações podem ser encontradas no Regulamento Geral do Campeonato Regional Nordeste 2024.

Solicitamos aos clubes que nos informem até **31/03** caso algum atleta inscrito não possa participar do evento.

Substituições ou trocas de staffs podem ser realizadas até **15/04**.

---

## **ATLETAS PARTICIPANTES**

---

- A listagem de atletas será fornecida na Versão 02 deste documento, após o período de inscrição.

## PROGRAMAÇÃO

EVENTO	02/05	03/05	04/05	05/05
Chegada	A partir de 14h	--	--	--
Café da Manhã	--	06h às 09h	06h às 09h	06h às 09h
Almoço	--	11h30 às 14h	11h30 às 14h	11h30 às 14h
Curso de Arbitragem	09h/17h	09h30 às 18h	09h30 às 18h	09h às 12h
Classificação Funcional	<b>15h</b>	--	--	--
Checagem de Equipamentos	<b>16h</b>	--	--	--
Cerimônia de Abertura	--	<b>08h</b>	--	--
Congresso Técnico	<b>19h30</b>	--	--	--
Jogos (Início/Término)	--	09h30 às 18h	09h30 às 18h	09h às 12h
Cerimônia de Premiação	--	--	--	<b>12h</b>
Jantar	18h30 às 21h	18h30 às 21h	18h30 às 21h	--
Saída dos Quartos	--	--	--	<b>Até às 12h</b>

## HOSPEDAGEM

### WA Hotel Caruaru

Endereço: Av. Adjar da Silva Casé, Nº 800 – Indianópolis

Contato: (81) 3725-1646

<https://www.wahotelcaruaru.com.br/>

- Para os **hóspedes menores de idade**, o chefe de delegação de cada clube deverá apresentar no ato do *checkin*, a liberação dos pais registrada em cartório para a estadia informando em qual período e hotel será hospedado. (modelo em anexo).
- Despesas extras, tais como telefonemas, frigobar, lavanderia, serviço de quarto, entre outros não estão incluídas na hospedagem e serão responsabilidade do participante que utilizar.

Horário *check-in*\* (entrada): a partir das **14h** do dia 02/05/2024

Horário *checkout* (saída): até **12h** do dia 05/05/2024

• **NÃO HAVERÁ ALMOÇO NO DIA 02/05/2024;**

---

## ALIMENTAÇÃO

---

As refeições serão realizadas no **Barcos Recepção**.

Local das refeições fica a 150m do Polo Comercial de Caruaru

O pacote de refeições a ser oferecido pela **ANDE para todos os participantes** compreende:

- **02/05 – Quinta-feira**
  - Jantar – 18h30 às 21h;
- **03 e 04/05 – Sexta-feira e Sábado**
  - Café da Manhã - 06h às 09h - Hotel;
  - Almoço – 11h30 às 14h;
  - Jantar – 18h30 às 21h;
- **05/05 – Domingo**
  - Café da Manhã - 06h às 09h - Hotel;
  - Almoço – 11h30 às 14h;

---

## LOCAL DE COMPETIÇÃO

---

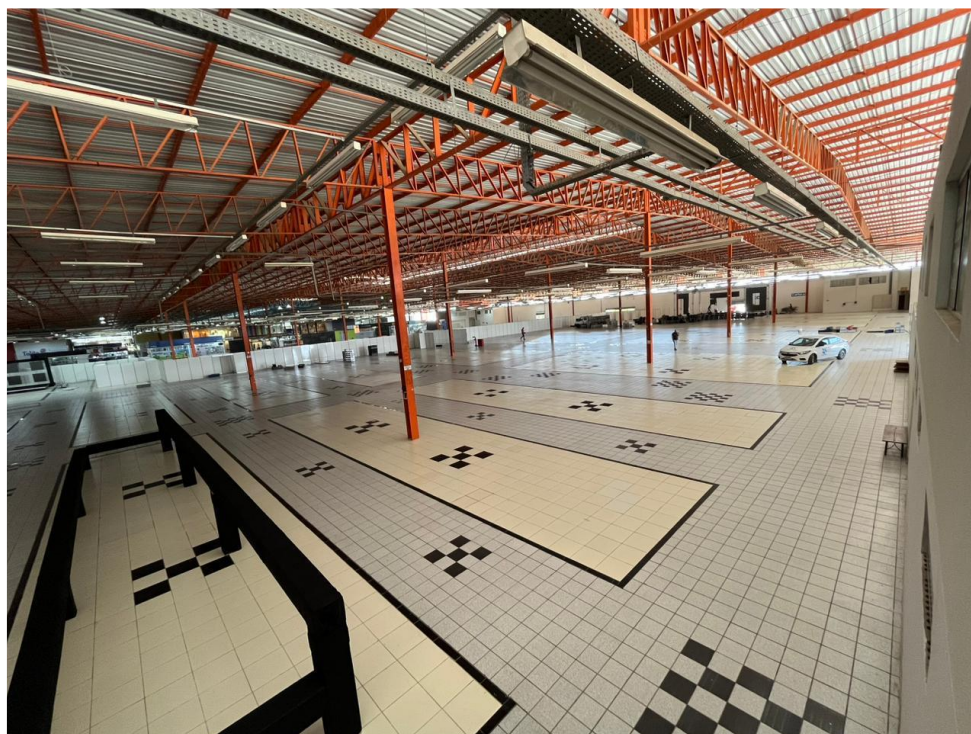

- **Polo Comercial**
- 08 quadras de competição serão marcadas.
- Não haverá quadras de aquecimento.
- Câmara de Chamada: Ao lado das quadras de competição.
- Checagem de Equipamentos: Na Câmara de Chamada.
- Local para armazenamento de materiais e equipamentos: Sala Reservada.

---

## CLASSIFICAÇÃO FUNCIONAL

---

A Classificação Funcional ocorrerá em sala específica dentro do Polo Comercial.

- A listagem de atletas será fornecida na Versão 02 deste documento, após o período de inscrição.

Conforme o Regulamento Geral do evento:

**Art. 14º** - Durante o **Campeonato Regional Nordeste de Bocha Paralímpica 2024**, a Classificação Funcional será de responsabilidade da **ANDE**, através de sua Coordenação de Classificação.

**§ 1º** - Os Clubes e Associações ao inscreverem seus atletas no **Campeonato Regional Nordeste de Bocha Paralímpica 2024** ratificam que os mesmos devem atender a TODAS as exigências do **Manual de Classificação Funcional da BISFed (5ª Edição - Outubro de 2021)**.

**§ 2º** - No **Campeonato Regional Nordeste de Bocha Paralímpica 2024** e, em todos os eventos sancionados pela ANDE, a competição começa no **primeiro dia de Classificação Funcional**.

**§ 3º** - A equipe de Classificação Funcional, após uma avaliação preliminar, indicará uma **"Classe de Entrada"** do atleta na competição. Ao final da competição, essa **"Classe de Entrada"** do atleta pode ser **confirmada ou alterada**. Existe também a possibilidade de o atleta ficar com sua **"Classe Funcional"** em *"status"* de **revisão** para um próximo evento.

**§ 4º** - Sempre que um atleta comparecer ao Painel de Classificação Funcional deve estar de posse de um **documento de identidade original**, a **Declaração de Diagnóstico para Classificação Funcional** e, ainda, exames que atestem suas **condições de elegibilidade** para a modalidade e **laudo médico**.

**§ 5º** - **Atletas que não apresentarem, no Painel de Classificação Funcional, um documento de identidade original e a Declaração de Diagnóstico para Classificação Funcional não participarão do evento.**

**§ 6º** - O atleta deve, obrigatoriamente, comparecer ao Painel de Classificação Funcional **acompanhado de um representante do clube. Caso contrário o atleta NÃO será classificado.**

§ 7º - O representante do clube somente poderá se pronunciar a pedido do Painel de Classificação e deverá ficar em lugar estipulado pelo Classificador. Caso o representante **INSISTA** em intervir no processo de Classificação Funcional, **o mesmo poderá ser solicitado a se RETIRAR, o que irá paralisar ou inviabilizar a avaliação do atleta.**

§ 8º - Durante a realização do **Campeonato Regional Nordeste de Bocha Paralímpica 2024**, todos os atletas estarão à disposição e poderão ser chamados a qualquer momento pela equipe de **Classificadores da ANDE.**

---

## TRANSPORTE

---

- O cronograma de transportes será fornecido na Versão 02 deste documento, após o período de inscrição.
- Todas as equipes devem se apresentar no local de competição.
  - Em princípio não haverá transporte do e para o Aeroporto Internacional do Recife (REC) ou Rodoviária de Recife ou Caruaru.
- A operação de transporte será realizada nos dias oficiais 02 a 05 de maio.

Pontos de Encontro:

- Porta do Hotel em que a equipe estiver hospedada;
- Porta do Polo Comercial

Qualquer chegada ou saída, fora dos dias oficiais, será de responsabilidade do atleta ou equipe que deve providenciar seu próprio transporte.

A ANDE não se responsabiliza por ônibus ou voos perdidos devido a problemas de tráfego, atraso da competição ou equipes que não concluírem a competição devido à partida antecipada.

O pacote de transporte a ser oferecido pela **ANDE para todos os participantes** será disponibilizado na versão 02 deste documento.

---

## INFORMAÇÕES

---

Serão fornecidas **exclusivamente** por meio eletrônico no grupo de WhatsApp gerenciado pela organização. As equipes devem indicar no Congresso Técnico os nomes de duas pessoas para participarem desse grupo.

Os resultados das partidas serão impressos e fixados no quadro de informações.

---

## CONGRESSO TÉCNICO

---

- Será realizado de forma presencial no dia 02/05/2024 às **19h30**.